МОДУЛЬ ОЦИФРОВКИ АНАЛОГОВОГО КАРОТАЖА
Инструкция по установке
Листов 8

2024

Оглавление

Установка программы «Digilog» 3
1. Защита от копирования 3
2. Установка на новый компьютер и обновление существующей версии 4
3. Установка сетевого ключа HASP 7

Установка программы «Digilog»

1. Защита от копирования

Для защиты от несанкционированного копирования программа «Digilog» (далее – программа) использует аппаратные USB-ключи HASP фирмы Aladdin Knowledge Systems.

программа может поставляться с двумя типами ключей: локальными и сетевыми. Локальный ключ подключается непосредственно к компьютеру, на котором предполагается работать с программой. Сетевой же ключ подключается к любому компьютеру в сети, на нём также устанавливается специальное программное обеспечение (см. параграф «Установка сетевого ключа HASP» для инструкций по установке), и работать с программой можно на любом другом компьютере, подключенном к этой же сети. Их легко можно отличить по цвету: локальные ключи USB фиолетового или чёрного цвета, а сетевые ключи USB – красного.

2. Установка на новый компьютер и обновление существующей версии

Для установки программы на новом компьютере или обновления версии запустите поставляемую программу установки/обновления (как правило, она называется DigiLogSetup.exe).

При запуске программы установки откроется окно для выбора папки, в которую будет выполнена установка программы.

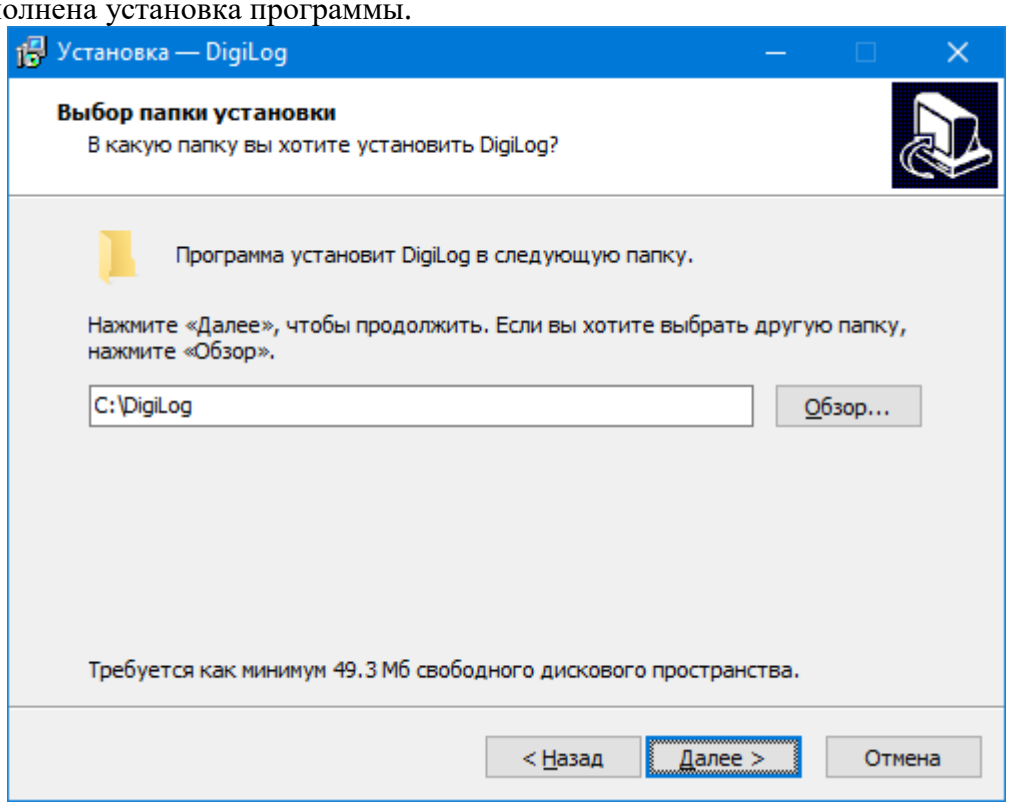

На следующем шаге будет запрос на установку драйвера ключа HASP. Если вы используете локальный ключ HASP, то нужно отметить галочку «Установить драйвер» и нажать Далее. Установка драйвера ключа HASP может быть выполнена только при наличии прав администратора (этот драйвер не может быть установлен в пользовательском режиме). Если используется сетевой ключ, то установка драйвера не обязательна.

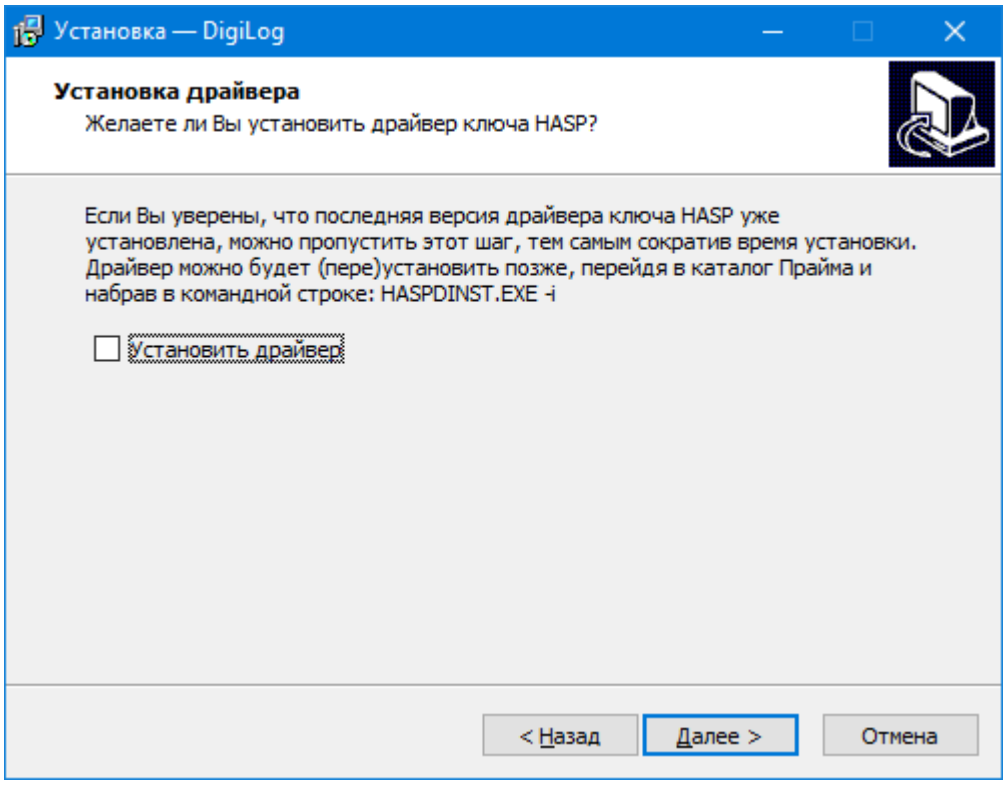

На следующем экране предлагается выбрать имя папки в меню «Пуск», в которой будут установлены ярлыки запуска программы и удаления программы из компьютера. Обратите внимание на то, что ярлык запуска программы на рабочем столе (если Вы захотите его там разместить) будет называться так же, как и выбранное здесь имя папки.

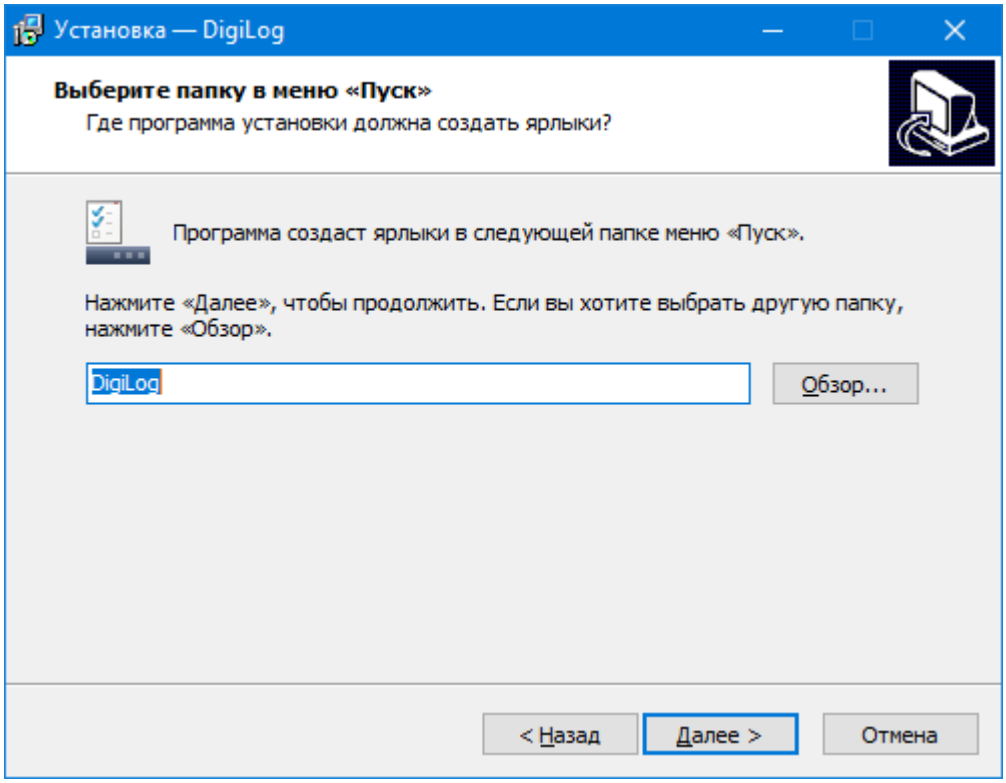

Далее программа установки предложит создать иконку для запуска программы на рабочем столе.

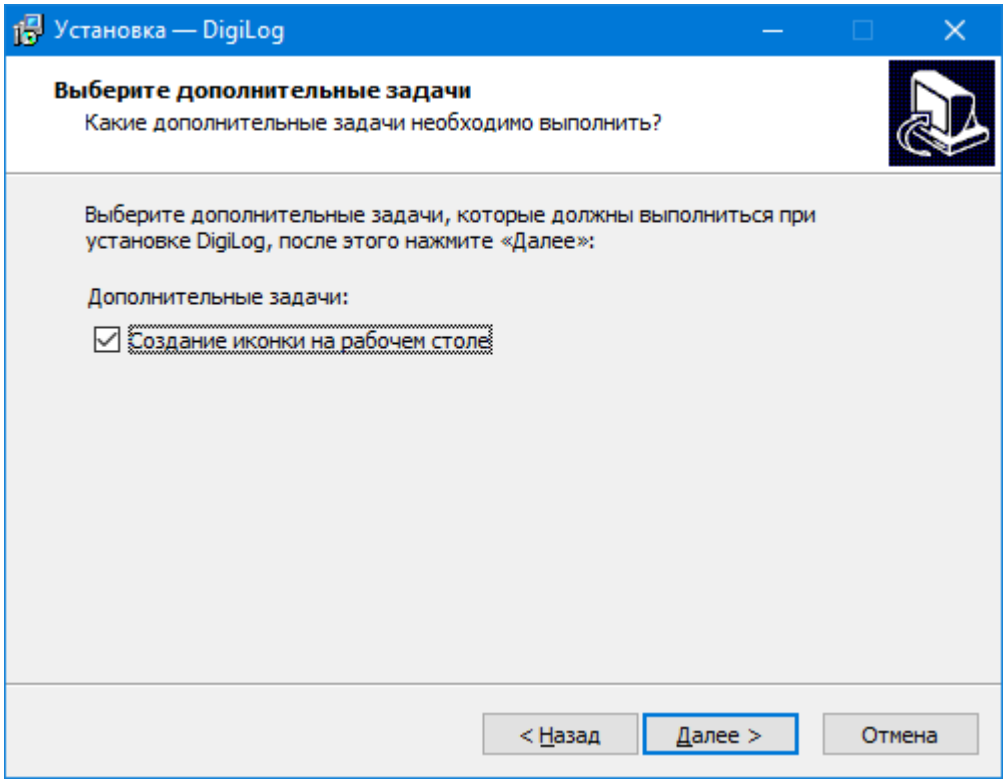

На следующем экране будет выведен список выбранных Вами настроек.

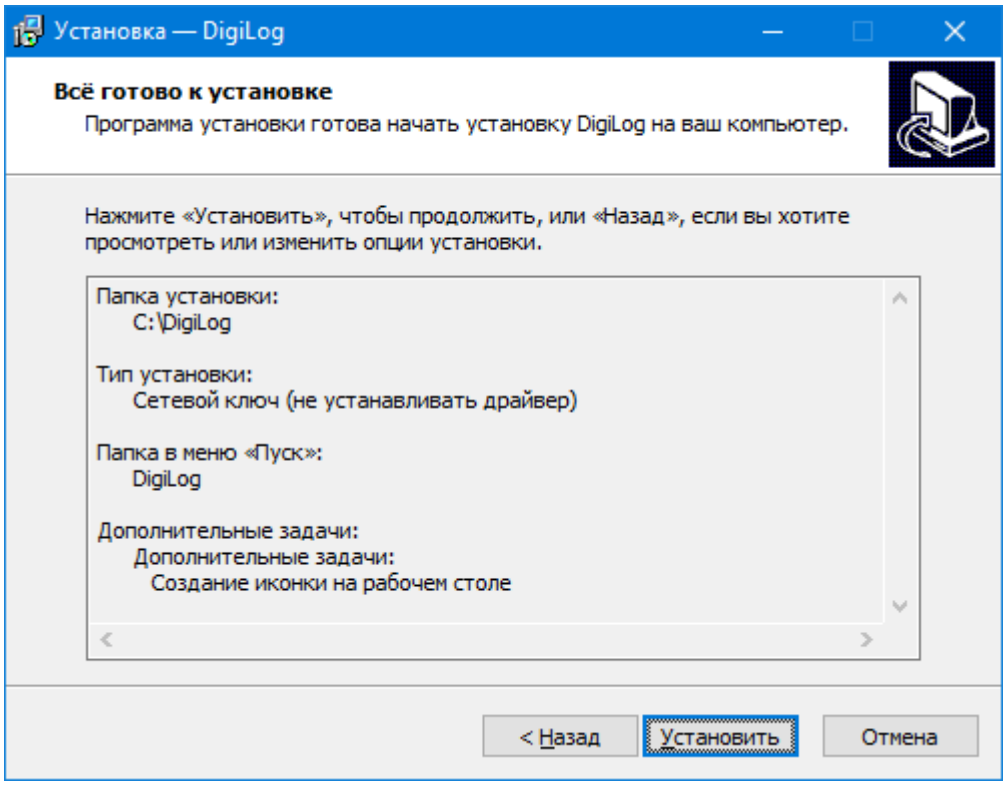

При нажатии на кнопку «Установить» начнётся процесс установки. По его окончании будет автоматически установлен драйвер ключа HASP (если была выбрана его установка), а если Вы выбрали – на рабочем столе будет создан ярлык для запуска программы.

После установки драйвера ключа, если в процессе установки Вы выбрали работу с сетевым ключом, программа установки запросит у Вас указания имени или IP-адреса компьютера, на котором установлен сетевой ключ HASP, с которым Вы планируете работать.

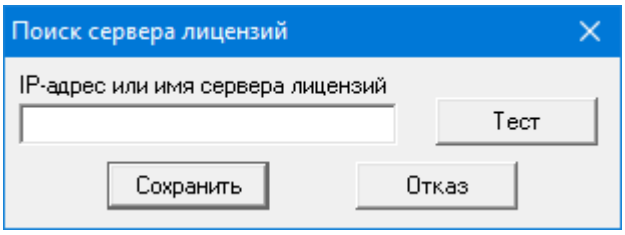

После завершения установки откроется соответствующее окно. Чтобы выйти из программы установки нажмите «Завершить».

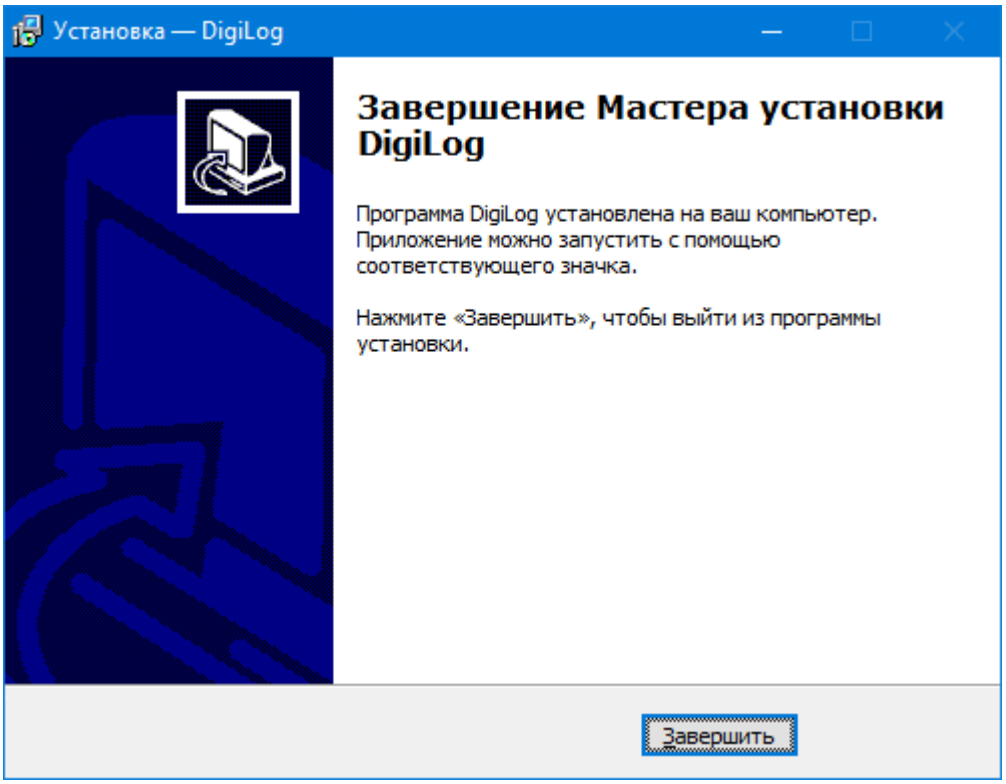

3. Установка сетевого ключа HASP

Если Вы планируете использовать сетевой ключ HASP, то прежде чем использовать программу, Вам нужно определить компьютер, который будет выступать в роли сервера ключа, установить на него ключ и запустить на нём программу менеджера лицензий (сервера) ключа. Рекомендуется устанавливать ключ (и менеджер лицензий) на сервер сети либо другой постоянно работающий компьютер, поскольку при неработающем менеджере лицензий доступ к ключу невозможен.

Внимание! Перед установкой менеджера лицензий нужно убедиться в том, что драйвер ключа HASP также установлен на компьютере, на который устанавливается менеджер лицензий. Последняя версия драйвера ключа находится в каталоге \Setup\Driver\ (если в сопроводительном документе к комплекту поставки не указано иное расположение), запускать нужно программу Haspdinst.exe с ключом -i:

haspdinst.exe -i.

Менеджер лицензий для ОС линейки Windows, если он включён в состав поставки, находится в каталоге \Setup\NetHASPServer\, программа установки lmsetup.exe (если в сопроводительном документе к комплекту поставки не указано иное расположение).

Рекомендуемый способ установки сервера (запрашивается программой установки) – как службу:

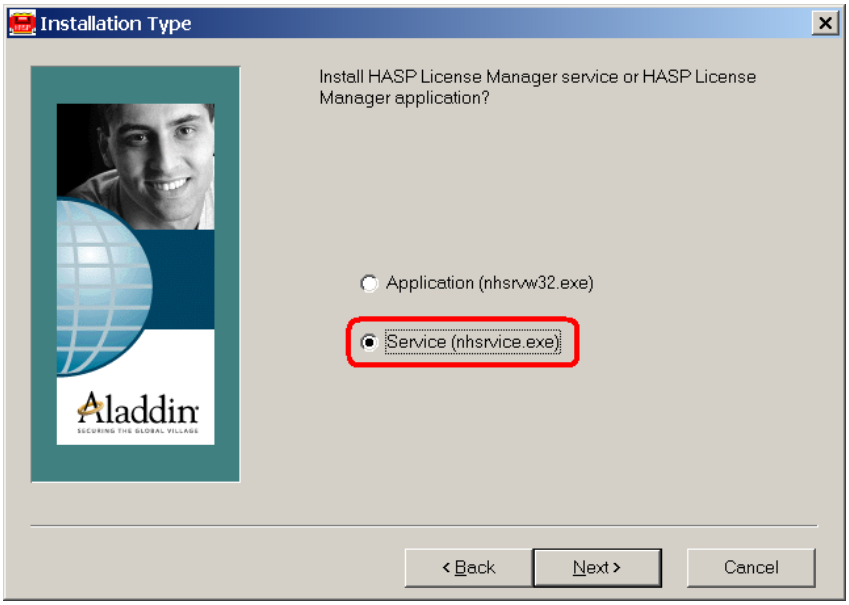

После установки может потребоваться перезагрузка.